

Dit is een basisprofiel van **Buurt**

Spekholzerheide

In de gemeente:

Kerkrade

Spekholzerheide heeft **3150** inwoners

52% **48%**

CBS

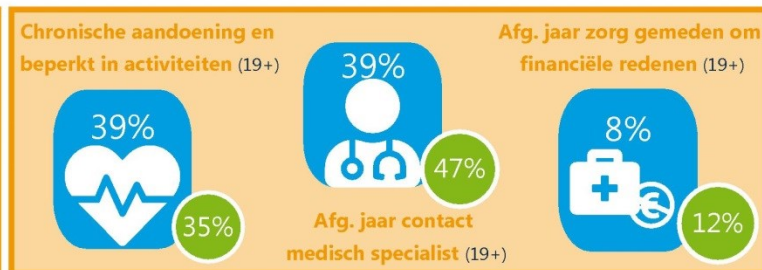

Leeftijdverdeling

| Buurt | | Gemeente |
|-------|------------|----------|
| 10 % | 0-15 jaar | 13 % |
| 9 % | 15-25 jaar | 9 % |
| 20 % | 25-45 jaar | 22 % |
| 33 % | 45-65 jaar | 33 % |
| 29 % | 65+ | 24 % |

CBS

Etniciteit (19+)

| Buurt | | Gemeente |
|-------|-------------------------|----------|
| 71 % | Autochtoon | 69 % |
| 25 % | Westers allochtoon | 26 % |
| 4 % | Niet-westers allochtoon | 6 % |

CBS

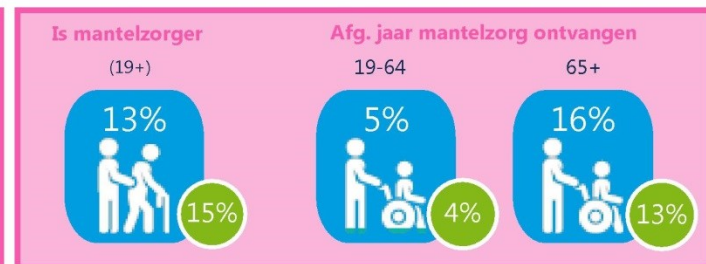
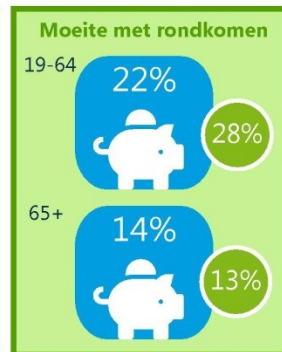
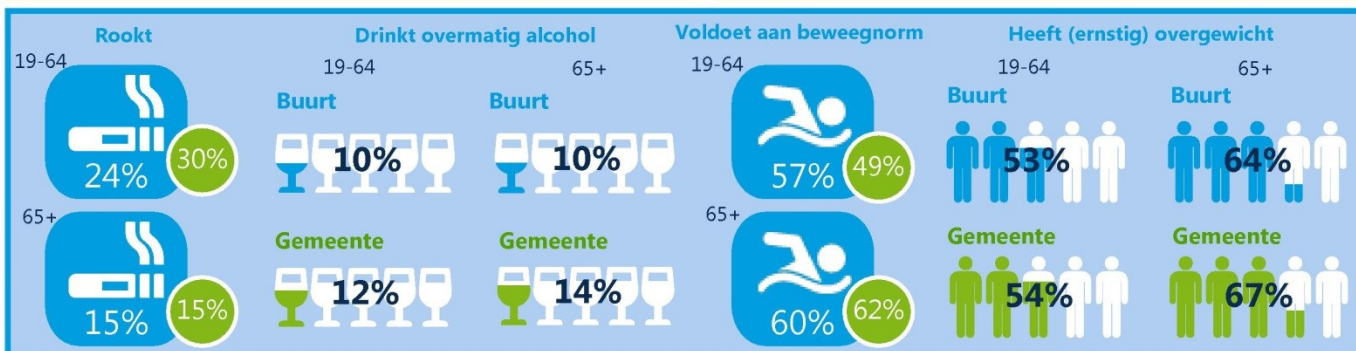
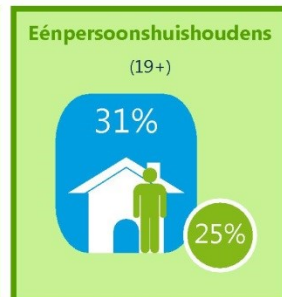
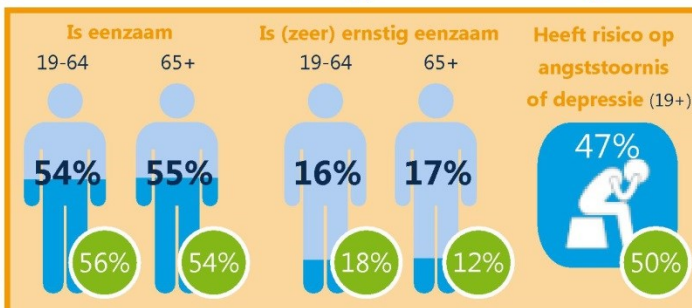

OVER WELK GEBIED GAAT DIT WIJKPROFIEL?

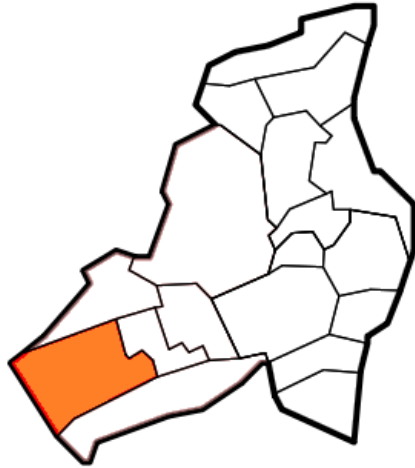

Dit wijkprofiel gaat over de buurt Spekholzerheide.

CBS codeert deze wijk als volgt:

"BU09280000 Buurt Spekholzerheide" in de gemeente Kerkrade.

HANDIG OM TE WETEN

- We spreken in algemene zin over een 'wijkprofiel', ook als het gaat om een ander geografisch niveau (zoals buurt of stadsdeel).
- De cijfers voor de wijk worden weergegeven in blauw ■.
- De wijk wordt telkens vergeleken met de gemeente; weergegeven in groen ■.
- Soms zijn er te kleine aantallen (< 50) om een zinvol cijfer weer te geven; dan staat er 'Empty'.
- Meer informatie over de indicatoren is te vinden op www.gezondheidsatlaszl.nl bij [Wijkprofielen - Klik hier voor toelichting op de indicatoren](#).

WAAR KOMEN DE CIJFERS VANDAAN?

De Gezondheidsmonitor Volwassenen en Ouderen (V&O) 2016 van GGD Zuid Limburg vormt de basis voor de cijfers in het wijkprofiel. Enkele achtergrondkenmerken van de wijk zijn afkomstig van CBS StatLine (peildatum 1 jan. 2017). Dit wordt op het wijkprofiel aangegeven met 'CBS'. Een toelichting op de berekening van de cijfers is te vinden op de Homepage van www.gezondheidsatlaszl.nl bij [Verantwoording - Bronnen en methoden](#).

WAARVOOR KAN HET WIJKPROFIEL WORDEN GEBRUIKT?

Dit wijkprofiel kan bijvoorbeeld worden gebruikt voor het vaststellen van prioriteiten in de buurt/wijk of als basis om in gesprek te gaan met burgers en/of professionals. De GGD kan u hiermee op weg helpen.

HEEFT U NOG VRAGEN?

Neem contact op met GGD Zuid Limburg:

Tel.: 088 880 55 67

E-mail: gezondheidsatlaszl@ggdzl.nl